

Raport dzienny

12 czerwca 2017

Główne indeksy

| Indeks | Zmiana 1D | Zmiana 1M | Zmiana 1Y | obroty PLN/USDm |
|----------|-----------------|-----------|-----------|-----------------|
| WIG20 | 2 331 ↓ -0.41% | -1.6% | 30.8% | 620/166 |
| WIG30 | 2 689 ↓ -0.24% | -1.0% | 35.2% | 678/181 |
| mWIG40 | 4 875 ↑ 0.14% | 0.0% | 39.4% | 102/27 |
| sWIG80 | 16 212 ↑ 0.18% | 0.4% | 20.9% | 31/8 |
| WIG | 61 182 ↓ -0.21% | -0.7% | 34.9% | 775/207 |
| WIGBANKI | 7 358 ↓ -1.04% | -3.0% | 28.8% | 219/58 |

Główne indeksy światowe

| | 1D | 1M | 3M | 1Y |
|-----------|----------------|--------|--------|--------|
| Dow Jones | 21 272 ↑ 0.42% | 1.80% | 1.77% | 19.07% |
| S&P500 | 2 432 ↓ -0.08% | 1.71% | 2.49% | 16.02% |
| NASDAQ | 6 208 ↓ -1.80% | 1.42% | 5.91% | 26.83% |
| DAX | 12 816 ↑ 0.80% | 0.35% | 7.13% | 30.31% |
| RTSIS | 1 041 ↑ 0.29% | -5.30% | -1.37% | 12.64% |
| XU100 | 98 943 ↑ 0.99% | 4.15% | 10.41% | 28.69% |

Surowce

| | 1D | 1M | 3M | 1Y |
|---------------------|------------------|--------|-------|-------|
| Miedź (USD/t) | 5 804.0 ↑ 1.30% | 5.3% | 2.0% | 28.5% |
| Ropa (USD/bbl) | 48.4 ↑ 0.50% | -5.2% | -6.9% | -9.4% |
| Węgiel koks.(USD/t) | 147.9 ↓ -0.54% | -23.5% | -8.1% | 67.9% |
| Złoto (USD/OZ) | 1 267.7 ↓ -0.02% | 3.3% | 5.5% | -0.3% |

Waluty

| | 1D | 1M | 3M | 1Y |
|---------|-----------------|-------|-------|-------|
| USD/PLN | 3.7330 ↓ -0.13% | -3.1% | -8.0% | -4.5% |
| EUR/PLN | 4.1863 ↑ 0.02% | -0.6% | -3.2% | -5.1% |
| EUR/USD | 1.1215 ↑ 0.18% | 2.6% | 5.2% | -0.6% |
| USD/HUF | 274.33 ↓ -0.15% | -3.2% | -6.4% | -1.1% |

Informacje ze spółek

- Indata** Planowane scalenie akcji w stosunku 10:1
- Alior Bank** Zmiany w zarządzie banku
- GPW** Zmiany w składowości indeksów giełdowych
- Grupa Azoty** Skarb Państwa chce zmian w radzie nadzorczej
- Tesgas** Najkorzystniejsza oferta w przetargu PSG
- Projprzem** Umowa o wartości 29.7 mln PLN
- Qumak** Rezygnacja prezesa zarządu
- Atende** Kontrakt na E-Usługi w SPZZOZ w Wyszkowie
- Rawplug** Spółka wypłaci 0.33 PLN dywidendy
- Impel** Rezygnacja członków Rady Nadzorczej
- Torpol** Najkorzystniejsza oferta za 122 mln PLN netto
- Famur** Akcjonariusz objął akcje nowej emisji po 5.50 PLN za sztukę
- Echo Investment** Zakończenie zapisów na obligacje publiczne serii E

WIG20

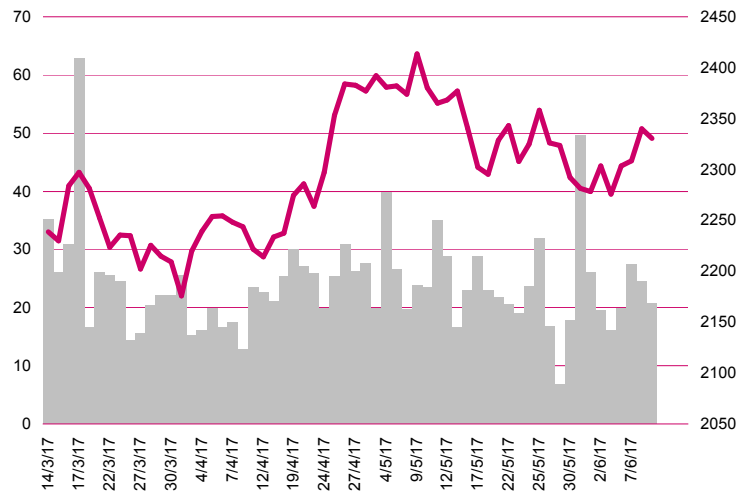

Rentowność skarbowych papierów dłużnych

| | 3M | 1Y | 2Y | 5Y | 10Y |
|--------|--------|--------|--------|--------|-------|
| Polska | 1.63% | 1.58% | 1.92% | 2.63% | 3.21% |
| Węgry | 0.05% | 0.11% | 0.54% | 1.82% | 3.01% |
| Niemcy | -0.80% | -0.76% | -0.74% | -0.45% | 0.26% |
| USA | 1.00% | 1.19% | 1.33% | 1.77% | 2.20% |

Najbardziej aktywne akcje

| | 1D | 1M | % obrotów | obroty (PLN/USD) |
|-----------|-----------------|-------|-----------|------------------|
| Pekao | 132.00 ↓ -1.20% | -8.6% | 11.3% | 69/18 |
| KGHM | 114.50 ↑ 1.82% | -2.6% | 10.5% | 64/17 |
| PKO BP | 35.85 ↓ -2.02% | 0.2% | 8.0% | 49/13 |
| PKN Orlen | 111.25 ↓ -0.27% | -2.4% | 4.4% | 27/7 |

Wygrani/Przegranani

| | 1D | 1D |
|----------|----------------|-----------------------|
| Eurocash | 31.75 ↑ 3.42% | PGNiG 6.41 ↓ -2.29% |
| KGHM | 114.50 ↑ 1.82% | PKO BP 35.85 ↓ -2.02% |

Wydarzenia w spółkach

| Spółka | Wydarzenie |
|---------|---|
| EUCO | Dzień dywidendy 1.33 PLN na akcję |
| GTC | Dzień wypłaty dywidendy 0.27 PLN na akcję |
| PULAWY | Dzień dywidendy 8.58 PLN na akcję |
| SEKO | Dzień dywidendy 0.31 PLN na akcję |
| WIELTON | Dzień dywidendy 0.25 PLN na akcję |

Prognozy makro

| Godz. | Wydarzenie | Będzie | Ostatnio |
|-------|-------------------------------------|---------|----------|
| 09:00 | Wskaźnik Przyszłej Inflacji wg BIEC | PL - | 80.7 |
| 14:00 | Inflacja CPI, fin. (r/r) | US 1.9% | 2.0% |

Informacje ze spółek

| | |
|--------------------|---|
| Indata | Planowane scalenie akcji w stosunku 10:1 <p>Indata planuje podwyższyć wartość nominalną akcji spółki z dotychczasowych 0.10 PLN do 1 PLN bez jednoczesnej zmiany wysokości kapitału zakładowego - poinformowała spółka w projektach uchwał na WZ, zwołane na 29 czerwca. Zgodnie z planami scalenie akcji dokonać się ma przy proporcjonalnym zmniejszeniu łącznej liczby akcji spółki z 68 291 140 do 6 829 114, tj. poprzez połączenie każdych 10 akcji spółki o dotychczasowej wartości nominalnej 0.10 PLN, w jedną akcję spółki o nowej wartości nominalnej wynoszącej 1 PLN.</p> |
| Alior Bank | Zmiany w zarządzie banku <p>Rada nadzorcza Alior Banku powołała do zarządu banku Katarzynę Sułkowską, Michała Chyczewskiego oraz Filipa Gorczycę. Powołanie następuje na wspólną trzyletnią kadencję, która rozpocznie się w dniu 29 czerwca 2017 roku. Rada nadzorcza banku dokłada wszelkich starań, by dalsze prace mające na celu powołanie pozostałych członków zarządu nowej kadencji zostały zakończone w możliwie najkrótszym terminie.</p> |
| GPW | Zmiany w składowi indeksów giełdowych <p>Po sesji 13 czerwca CI Games zastąpi Uniwheels w indeksie mWIG - poinformowała w piątek GPW. Miejsce CI Games w indeksie sWIG zajmie z kolei spółka Brijū. Wykreślenie akcji Uniwheels z indeksu WIG 40 jest efektem zmniejszenia liczby akcji spółki w wolnym obrocie do poziomu poniżej 10%.</p> |
| Grupa Azoty | Skarb Państwa chce zmian w radzie nadzorczej <p>Grupa Azoty otrzymała od Skarbu Państwa wniosek o dołączenie do porządku obrad walnego zgromadzenia m. in. uchwał w sprawie zmian w składzie rady nadzorczej. Walne zgromadzenie Grupy Azoty zaplanowane jest na 30 czerwca. Obecnie w radzie nadzorczej grupy zasiadają: Marek Grzelaczyk (przewodniczący), Tomasz Karusewicz (wiceprzewodniczący), Zbigniew Paprocki (sekretarz), Monika Fill, Robert Kapka, Artur Kucharski, Bartłomiej Litwińczuk, Ireneusz Purgacz i Roman Ramaniszyn.</p> |
| Tesgas | Najkorzystniejsza oferta w przetargu PSG <p>Oferta Tesgasu za 8.7 mln PLN netto okazała się najkorzystniejsza w przetargu organizowanym przez Polską Spółkę Gazownictwa. Przetarg dotyczy budowy sieci gazowej średniego ciśnienia wraz ze stacją I stopnia w ramach zadania "Gazyfikacji gmin Sośnicowice, Bierawa". Wartość umowy brutto to 10.7 mln PLN. Termin realizacji zamówienia został określony na 12 miesięcy od daty podpisania umowy.</p> |
| Projprzem | Umowa o wartości 29.7 mln PLN <p>Projprzem Budownictwo, spółka zależna giełdowego Projprzemu, zawarła umowę o wartości 29.7 mln PLN. Umowa dotyczy robót związanych z budową budynku handlowo-usługowo-biurowego w Bydgoszczy.</p> |
| Qumak | Rezygnacja prezesa zarządu <p>Tomasz Laudy, który od 1 czerwca 2016 r. był prezesem Qumaka, zrezygnował z pełnionej funkcji, nie podając przyczyn. Rada nadzorcza wyznaczyła wiceprezesa Wojciecha Strusińskiego jako pełniącego obowiązki prezesa do dnia 13 czerwca 2017 r., a także delegowała Wojciecha Włodarczyka, przewodniczącego rady nadzorczej do czasowego wykonywania czynności zarządu jako pełniącego funkcję prezesa, od dnia 14 czerwca 2017 r. do dnia 26 czerwca 2017 r.</p> |
| Atende | Kontrakt na E-Usługi w SPZZOZ w Wyszku <p>Atende Medica, spółka zależna Atende, zdobyła kontrakt na E-Usługi w SPZZOZ w Wyszku. Wartość zlecenia to 3.63 mln PLN - wynika z suplementu do Dziennik Urzędowego UE. Konkurentem Atende Medica w tym przetargu był Comarch Healthcare, który zaproponował wykonanie przedmiotu zamówienia za 3.42 mln PLN. Oferta Atende wygrała, gdyż dostała wyższą punktację w kryterium szczegółowej koncepcji wdrożenia. Budżet zamawiającego był na poziomie 3.5 mln PLN. Przedmiotem zamówienia jest dostawa i wdrożenie oprogramowania komputerowego wraz z dostawą i zainstalowaniem sprzętu oraz rozbudową sieci.</p> |

| | |
|------------------------|--|
| Rawplug | Spółka wypłaci 0.33 PLN dywidendy <p>Walne Zgromadzenie spółki Rawplug zdecydowało, że na dywidendę trafił 10.74 mln PLN, czyli 0,33 PLN. Dniem dywidendy jest 9 sierpnia, a jej wypłaty 25 sierpnia. Dywidenda zostanie wypłacona z zysku za rok 2016 rok (w kwocie 2.26 mln PLN) oraz z kapitału zapasowego (w kwocie 8.48 mln PLN). Rok wcześniej dywidenda na akcję wynosiła także 0.33 PLN.</p> |
| Impel | Rezygnacja członków Rady Nadzorczej <p>Edward Laufer, Członek Rady Nadzorczej oraz Krzysztof Obłój, Przewodniczący Rady Nadzorczej złożyli rezygnacje z pełnionych funkcji ze skutkiem na dzień 9 czerwca 2017 roku.</p> |
| Torpol | Najkorzystniejsza oferta za 122 mln PLN netto <p>Oferta spółki 126.2 mln PLN netto okazała się najkorzystniejszą w przetargu PKP PLK na I etap poprawy przepustowości linii kolejowej E20 na odcinku Warszawa - Mińsk Mazowiecki. Zakładany termin realizacji zamówienia to 26 miesięcy od daty rozpoczęcia.</p> |
| Famur | Akcjonariusz objął akcje nowej emisji po 5.50 PLN za sztukę <p>Spółka zawarła z TDJ Equity I umowę objęcia w drodze subskrypcji prywatnej 72,970,500 akcji serii D i E, po cenie emisyjnej wynoszącej 5.50 PLN sztukę. TDJ Equity I sprzedał w dniu 6 czerwca w wyniku budowy przyspieszonej książki popytu (ABB) 97,294,000 akcji (po 5.50 PLN za sztukę) reprezentujących 20% kapitału spółki, po zwiększeniu oferty (w wyniku wysokiego zainteresowania) z 72,970,500 akcji reprezentujących 15% kapitału.</p> |
| Echo Investment | Zakończenie zapisów na obligacje publiczne serii E <p>Spółka zakończyła przed czasem zapisy na obligacje serii E (czteroletnie) o łącznej wartości nominalnej do 100 mln PLN. Spółka planowała zapisy w dniach 8 - 22 czerwca, jednak w dniu 8 czerwca złożono zapisy na liczbę obligacji serii E większą od łącznej liczby oferowanych obligacji Serii E. Cenę emisyjną uzależniono od dnia złożenia zapisu, a zaczynała się od 100 PLN, a marża dla obligacji o zmiennym oprocentowaniu (WIBOR 6M) wynosi w skali roku 2.9%</p> |

S&P500

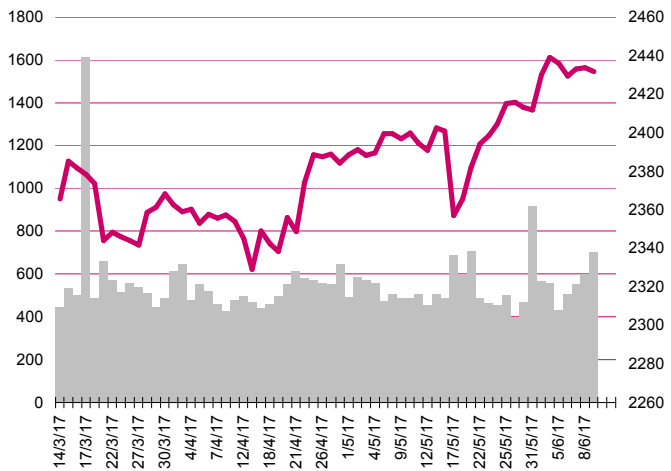

DOW JONES

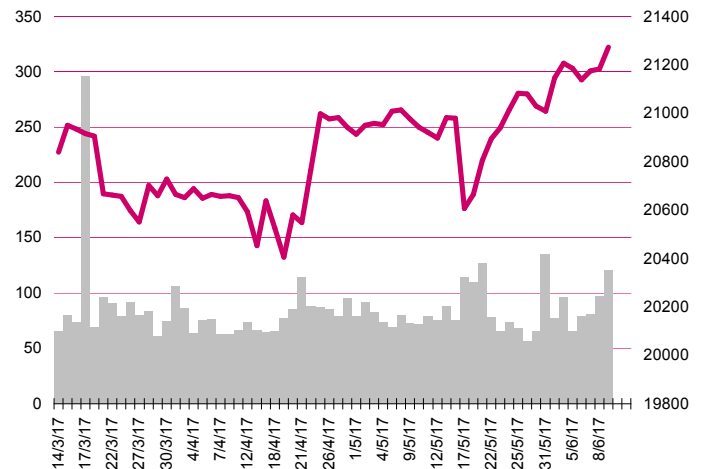

NASDAQ

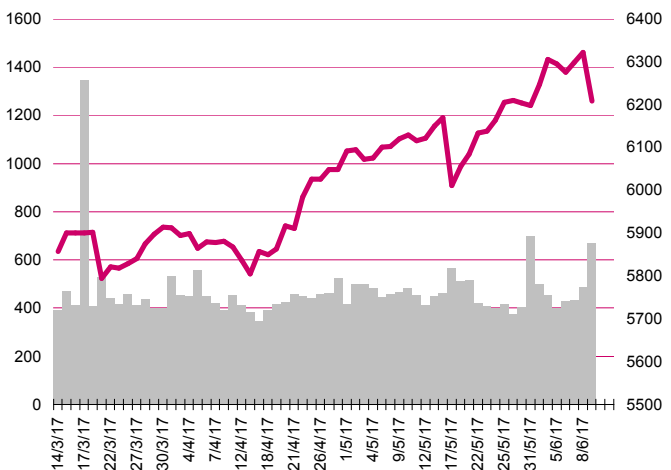

DAX

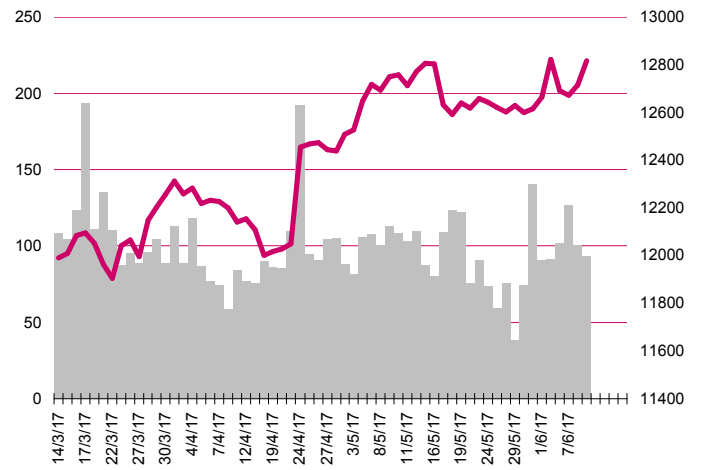

RTSI\$

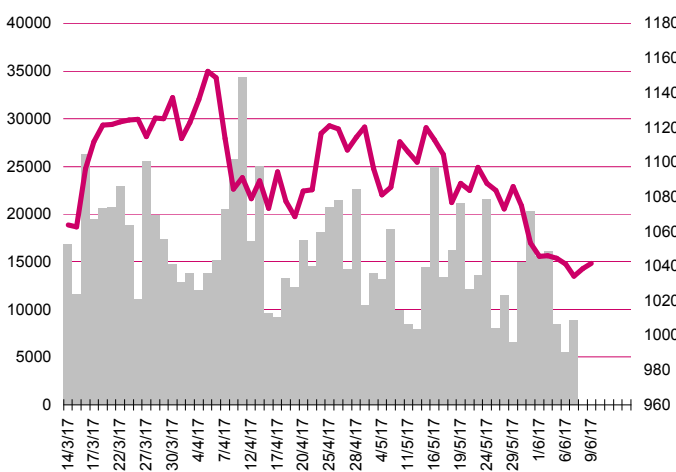

XU100

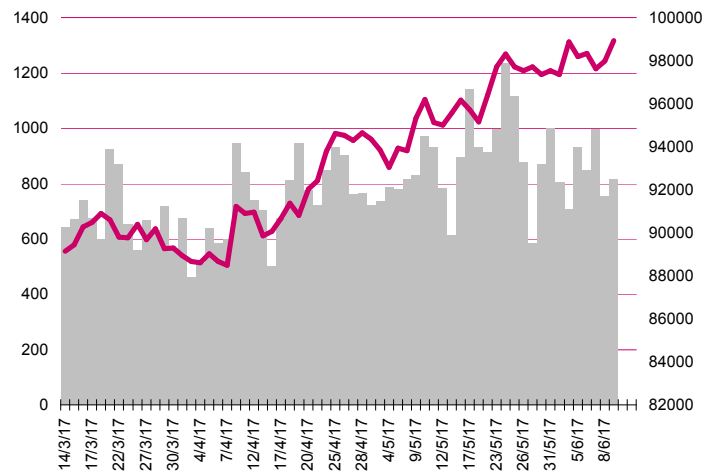

Kalendarium

| | Poniedziałek 12 czerwca '17 | Wtorek 13 czerwca '17 | Środa 14 czerwca '17 | Czwartek 15 czerwca '17 | Piątek 16 czerwca '17 |
|-----------------|--------------------------------|---|---|---|--|
| Dane makro | Inflacja CPI, fin. (PL) | Inflacja CPI (m/m), Indeks instytutu ZEW (GER), Wskaźniki inflacji bazowej (GER), Inflacja PPI (US) | Produkcja przemysłowa (JP), Inflacja CPI (US), Sprzedaż detaliczna (US), Tygodniowa zmiana zapasów paliw (US) | Indeks NY Empire State (US), Wnioski o zasiłek dla bezrobotnych (US), Produkcja przemysłowa (US), Wykorzystanie mocy produkcyjnych (US) | Inflacja HICP (EU), Pozwolenia na budowę domów (US), Rozpoczęte budowy domów (US), Indeks Uniwersytetu Michigan (US) |
| Wyniki spółek | | | | | |
| Dzień dywidendy | SEKO, PULAWY | LENA | | EUROTEL | SONEL |
| Inne | | | | | |

| | Poniedziałek 19 czerwca '17 | Wtorek 20 czerwca '17 | Środa 21 czerwca '17 | Czwartek 22 czerwca '17 | Piątek 23 czerwca '17 |
|-----------------|---|--|---|---|---|
| Dane makro | Handel zagraniczny (JP), Przeciętne zatrudnienie i wynagrodzenie (PL) | Wskaźnik Dobrobytu wg BIEC (PL), Produkcja przemysłowa (PL), Sprzedaż detaliczna (PL), Saldo rachunku bieżącego (US) | Protokół z posiedzenia BoJ (JP), Sprzedaż domów na rynku wtórnym (US), Tygodniowa zmiana zapasów paliw (US) | Szczyt Unii Europejskiej (EU), Protokół z posiedzenia RPP (PL), Wnioski o zasiłek dla bezrobotnych (US) | Indeks PMI dla przemysłu (JP)(EU)(US), Indeks PMI dla usług (GER)(EU)(US), Sprzedaż nowych domów (US) |
| Wyniki spółek | | | | | STELMET |
| Dzień dywidendy | SNIEZKA, ROBYG, POLMED, INDOS | | PEKAO, PLASTBOX | | |
| Inne | | | | | |

Departament Analiz

Marcin Materna, CFA
Doradca inwestycyjny
+48 22 598 26 82
marcin.materna@millenniumdm.pl

Marcin Palenik, CFA
+48 22 598 26 71
marcin.palenik@millenniumdm.pl

Maciej Krefta, CFA
+48 22 598 26 88
maciej.krefta@millenniumdm.pl

Sebastian Siemiątkowski
+48 22 598 26 05
sebastian.siemiatkowski@millenniumdm.pl

Artur Topczewski
Doradca inwestycyjny
+48 22 598 26 59
artur.topczewski@millenniumdm.pl

Dyrektor
banki i ubezpieczenia

Analityk
branża spożywcza,
handel

Analityk
deweloperzy, górnictwo,
budownictwo

Analityk
fundusze inwestycyjne

Analityk
fundusze inwestycyjne

Sprzedaż

Radosław Zawadzki
+48 22 598 26 34
radoslaw.zawadzki@millenniumdm.pl

Arkadiusz Szumilak
+48 22 598 26 75
arkadiusz.szumilak@millenniumdm.pl

Jarosław Oldakowski
+48 22 598 26 11
jaroslaw.oldakowski@millenniumdm.pl

Leszek Iwaniec
+48 22 598 26 90
leszek.iwaniec@millenniumdm.pl

Marek Pszczółkowski
+48 22 598 26 60
marek.pszczolkowski@millenniumdm.pl

Marcin Czerwonka
+48 22 598 26 70
marcin.czerwonka@millenniumdm.pl

Dyrektor

Millennium Dom Maklerski S.A.
Ul. Żaryna 2A, Millennium Park IIIp
02-593 Warszawa Polska

Fax: +48 22 898 32 02 Tel. +48 22 598 26 00

Millennium Dom Maklerski S.A. pełni funkcję animatora emitenta dla spółek: Wielton, Selena FM, Skyline, Eurotel, Dekpol, Lokum Deweloper, Zamet Industry, od których otrzymał wynagrodzenie z tego tytułu. Millennium Dom Maklerski S.A. pełni funkcję animatora rynku dla spółek: Ciech, Wielton, Selena FM, Skyline, KGHM, PZU, Eurotel, Dekpol, Lokum Deweloper, Zamet Industry. Millennium Dom Maklerski S.A. w ciągu ostatnich 12 miesięcy pełnił funkcję oferującego w trakcie oferty publicznej dla akcji spółek: Lokum Deweloper S.A., od której otrzymał wynagrodzenie z tego tytułu. Spółki będące przedmiotem raportu mogą być klientami Grupy Kapitałowej Millennium Banku S.A., głównego akcjonariusza Millennium Domu Maklerskiego S.A. Pomiędzy Millennium Dom Maklerski S.A., a spółkami będącymi przedmiotem niniejszego raportu nie występują żadne inne powiązania, o których mowa w Rozporządzeniu Rady Ministrów z dnia 19 października 2005 roku w sprawie Informacji stanowiących rekomendacje dotyczące instrumentów finansowych lub ich emitentów, które byłyby znane sporządzającemu niniejszą rekomendację inwestycyjną.

Niniejsza publikacja została przygotowana przez Millennium Dom Maklerski S.A. wyłącznie na potrzeby klientów Millennium Dom Maklerski S.A., nie stanowi reklamy ani oferowania papierów wartościowych, może być ona także dystrybuowana za pomocą środków masowego przekazu, na podstawie każdorazowej decyzji Dyrektora Departamentu Doradztwa i Analiz. Rozpowszechnianie lub powielanie niniejszego materiału w całości lub w części bez pisemnej zgody Millennium Dom Maklerski S.A. jest zabronione. Niniejsza publikacja została przygotowana z dochowaniem należytej staranności i rzetelności, w oparciu o fakty uznane za wiarygodne, jednak Millennium Dom Maklerski S.A. nie gwarantuje, że są one w pełni dokładne i kompletne. Podstawą przygotowania publikacji były informacje na temat spółek, jakie były publicznie dostępne. Kwantowania zawarte w niniejszym dokumencie mają charakter informacyjny, nie są ofertami kupna lub sprzedaży wymienionych instrumentów ani propozycjami dokonania transakcji czy inwestycji. Millennium Dom Maklerski S.A. nie ponosi odpowiedzialności za szkody poniesione w wyniku decyzji podjętych na podstawie informacji zawartych w niniejszym opracowaniu.